

RENOVATION OPEN ROOM

リノベーション現場見学会

@ 目黒区中目黒

東急東横線「中目黒駅」徒歩 6 分

東急東横線「代官山駅」徒歩 8 分

JR 山手線「恵比寿駅」徒歩 9 分

抜ける眺望、暖かい日差しを
暮らしに取り込む贅沢。
北欧暮らしに想いを馳せて。



※画像は完成イメージパースです
※この物件は販売物件ではありません

2022.7 / 30 sat 31 sun

見学
時間

- ① 10:00 ~ ② 11:00 ~ ③ 13:00 ~
④ 14:00 ~ ⑤ 15:00 ~ ⑥ 16:00 ~

※詳細は裏面をご覧ください。

SHUKEN Re

☎ 0120-86-0672

受付時間 9:00 ~ 18:00 水・木・祝日定休

【浦安本店】 〒279-0003 千葉県浦安市海楽 2-5-35
【世田谷店】 〒156-0052 東京都世田谷区経堂 1-7-9-1F
【恵比寿店】 〒150-0012 東京都渋谷区恵比寿西 1-5-1

ご予約はこちら

HP のイベント予約フォーム
よりご予約ください。
お電話でのご予約も承っ
ております。



リノベーション現場見学会

@目黒区中目黒

2022.7/30 sat 31 sun

予約制見学会のため、事前にご予約の上ご来場ください。

ご予約はこちら

HPのイベント予約フォームよりご予約ください。
お電話でのご予約も承っております。



0120-86-0672

受付時間 9:00 ~ 18:00 水・木・祝日定休

物件情報 設備・仕様

築年数 : 築54年
広さ : 約63㎡
間取り変更: 2LDK→1LDK+WIC
リノベ費用: 約1600万円
キッチン : クリナップ/ステディア
お風呂 : LIXIL/リノビオVシリーズ
トイレ : TOTO/ネオレストDH1
洗面台 : 造作洗面台
壁 : 全室クロス
床 : 複合フローリング/
朝日ウッドテック LiveNatural
フロアタイル/東リ
玄関タイル/平田タイル
配管交換 : 全交換



LDK完成イメージ大公開!!

※完成イメージパースのため
実物とは一部異なる場合があります。

見どころポイント

01

南向きの採光を 堪能できる間取り

お家時間が長い北欧の暮らしを参考に、眺望の良さをどこにいても感じられ、家中に暖かい光が届く間取りをテーマにリノベーションしました。寝室の壁にも室内窓を設置し、朝はリビングからのたっぷりの光と共に目覚めることができます。

02

贅沢5帖！ 広々WIC

寝室から繋がるウォークインクローゼットは贅沢に5帖のスペースを確保。ストレスなく洋服を畳めるよう、真ん中に造作家具を設置したことでまるでアパレルショップのような空間に！衣類だけではなく、季節家電やお布団などの大物収納にも一役買います。

03

二人暮らし仕様な 水廻り

キッチンは大人が2人で立ってもストレスにならない通路幅を確保。背面カウンターの下にはゴミ箱スペースを作り、物を置いて通路が狭くならないよう配慮も。洗面台も大人が2人並んで立てる広さに。大きめの洗面ボウルを採用し、朝の身支度もノーストレスです。

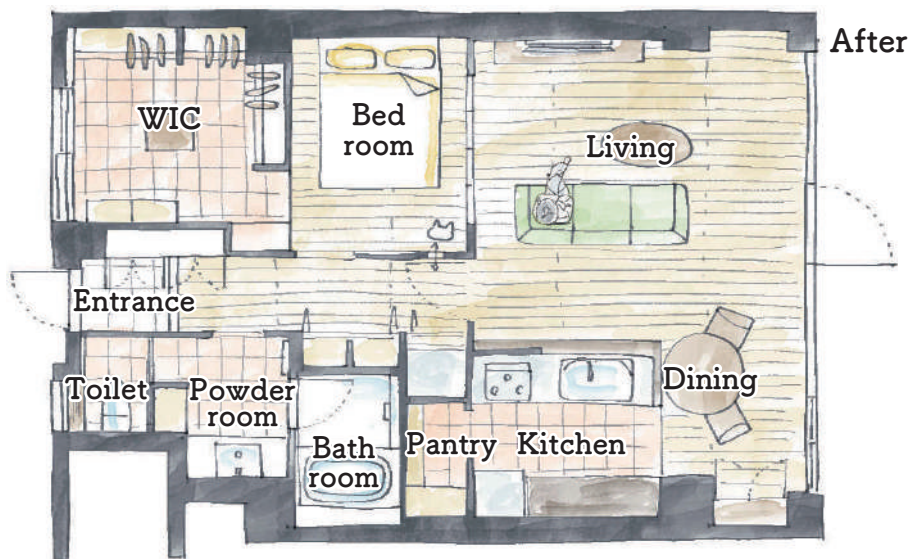

Re's NEWS

公式 YouTube チャンネルでは、リノベした家のルームツアー動画や、お客様の生の声を取材したインタビュー動画を配信しています！

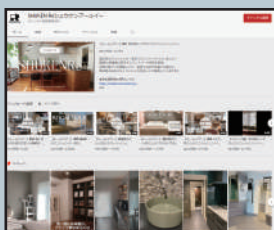

動画はこちらから♪



SHOP INFO



浦安本店

創業 23 年を迎えた浦安本店は、お客様駐車場、キッズスペース、個室を完備しています。
住所：千葉県浦安市海楽 2-5-35
TEL：0120-86-0672



世田谷支店

経堂駅から徒歩5分。広々としたワンフロアをナチュラルな雰囲気、リノベした店内です。
住所：東京都世田谷区経堂 1-7-9-1F
TEL：03-6413-1325



howzlife 恵比寿店

物件探し〜リノベまでのワンストップブランド【howzlife(ハウズライフ)】を提案します。
住所：東京都渋谷区恵比寿西 1-5-1
TEL：03-5784-1351

リノベーションするならドラマチックにしよう ☆ Dramatic Renovation ☆

◎お電話でのお問い合わせは

◎公式ホームページ

0120-86-0672

受付時間 9:00 ~ 18:00
水・木・祝日定休



株式会社 SHUKEN Re

<https://shuken-renovation.jp/>

【浦安本店】〒279-0003 千葉県浦安市海楽 2-5-35
【世田谷店】〒156-0052 東京都世田谷区経堂 1-7-9-1F
【恵比寿店】〒150-0012 東京都渋谷区恵比寿西 1-5-1