アートとアンティーク家具が映える
自分の好きなものを集めた家。

リノベ完成現場見学会 @渋谷区西原

小田急小田原線「代々木八幡駅」より 徒歩12分
東京メトロ千代田線「代々木上原駅」より 徒歩12分
京王線「初台駅」より 徒歩13分

※画像は完成イメージパースのため実物とは一部異なります

リノベーションするならドラマチックにいこう
Dramatic Renovation

SHUKEN Re

SHUKEN Re

【浦安本店】〒279-0003 千葉県浦安市海楽 2-5-35
【世田谷店】〒156-0052 東京都世田谷区経堂 1-7-9-1F
【青山店】 〒107-0061 東京都港区北青山 2-10-17-104

2025. 9 / 6 sat 7 sun

見学時間
①10：00～ ②11：00～ ③13：00～
④14：00～ ⑤15：00～ ⑥16：00～

※学生及び建築・インテリア・不動産業など同業の方の参考見学はご遠慮願います。

ご予約はこちら

ホームページのイベント予約フォームよりご予約ください。

お電話でのご予約も承っております。

0120-86-0672

受付時間 9：00～18：00 水・木・祝日定休

リノベ完成現場見学会
@渋谷区西原

2025.9/ 6 sat 7 sun

見学時間 ①10：00～②11：00～③13：00～
④14：00～⑤15：00～⑥16：00～

予約制見学会のため、事前にご予約の上ご来場ください。

ご予約はこちら

HPのイベント予約フォームよりご予約ください。
お電話でのご予約も承っております。

0120-86-0672

受付時間 9：00～18：00 水・木・祝日定休

物件情報
設備・仕様

物件種別：マンション
築年数：築 28 年
広さ：約 53 ㎡
間取り変更：2LDK→1LDK+WIC
キッチン：クリナップ / ステディア（シンク側）
クリナップ / ラクエラ（コンロ側）
浴室：タカラスタンダード / グランスパ
トイレ：TOTO / ZR1
洗面台：ミラタップ/フィオレット
壁：クロス
床：フローリング
配管交換：全交換

※当物件は販売物件ではございません。
購入希望の方のご来場はご遠慮ください。

POINT 01 使い勝手も収納力も抜群！II型キッチン

壁側にコンロ、LD側にシンクを配置したII型キッチンを採用し、作業スペースが広々と使えるキッチンに。壁側とLD側で商品のグレードと色味を変え、デザイン面にもこだわっています。キッチン下の収納もたっぷりあるのでオープンキッチンでも安心の収納力です。

POINT 02 緩やかな間仕切りでもしっかり個室感のある寝室

LDとベッドルームの間には小物を飾ったり本棚として使ったりできる棚を造作。視線が抜けるので、LD側から見ても圧迫感のない緩やかな間仕切りに。寝室側からは、造作棚があることでしっかり個室感も感じられる空間になりました。

POINT 03 贅沢に 3.2 帖！明るく風通しも良い WIC

WIC（ウォークインクローゼット）は大容量の3.2帖！家中の収納をここにまとめました。窓が2面にあるWICは、明るさはもちろん風通しも抜群。湿気がこもりがちな収納も毎日換気が出来る贅沢なWICに。

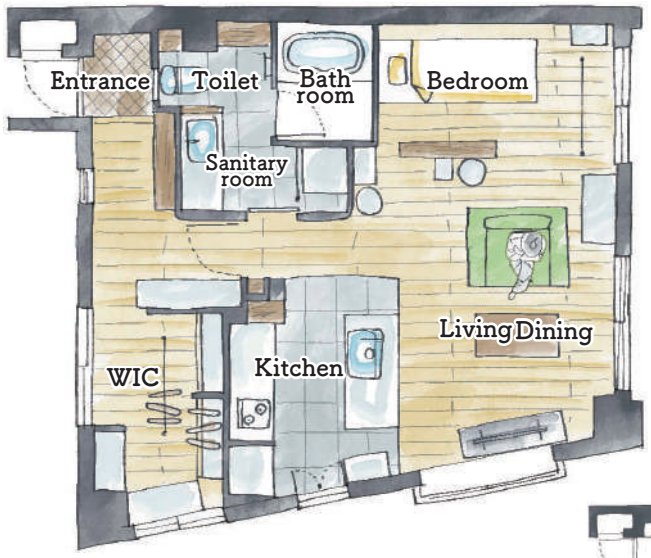

After

Before

Re's NEWS

家庭用プライベートサウナ
SAUNAGE

弊社グループの家具工場で製作している、従来のサウナブースとは一線を画すラグジュアリーなデザインの家庭用サウナ。大好評の優雅なデザインと国産ヒノキの香りは青山店でお確かめください。

SAUNAGE の詳細はこちら→

SHOP INFO

浦安本店

創業 26 年目を迎えた浦安本店は、お客様駐車場、キッズスペース、個室を完備しています。

アクセス：
京成バス千葉ウエスト / 海楽バス停そば
TEL:0120-86-0672

世田谷店

経堂駅から徒歩 5 分。広々としたワンフロアをナチュラルな雰囲気にリノベした店内です。

アクセス：
小田急線 / 経堂駅 徒歩 5 分
TEL：03-6413-1325

青山店

青山店では物件探し～リノベまでのワンストップサービスのご提案に加え、SAUNAGE の展示もしています。

アクセス：
東京メトロ / 外苑前駅 徒歩 4 分
TEL：03-5784-1351

リノベーションするならドラマチックにいこう
Dramatic Renovation

◎お電話でのお問い合わせは

0120-86-0672

受付時間 9：00～18：00 水・木・祝日定休

株式会社 SHUKEN Re

SHUKEN Re

【浦安本店】〒279-0003 千葉県浦安市海楽 2-5-35
【世田谷店】〒156-0052 東京都世田谷区経堂 1-7-9-1F
【青山店】 〒107-0061 東京都港区北青山 2-10-17-104