

RENOVATION OPEN ROOM

リノベーション現場見学会

@浦安市北栄



2022.7 / 30 sat 31 sun

見学
時間

①10:00 ~ ②11:00 ~ ③13:00 ~
④14:00 ~ ⑤15:00 ~ ⑥16:00 ~

※詳細は裏面をご覧ください。

SHUKEN Re

☎0120-86-0672

受付時間 9:00 ~ 18:00 水・木・祝日定休

【浦安本店】 〒279-0003 千葉県浦安市海楽 2-5-35
【世田谷店】 〒156-0052 東京都世田谷区経堂 1-7-9-1F
【恵比寿店】 〒150-0012 東京都渋谷区恵比寿西 1-5-1

ご予約はこちら

HP のイベント予約フォーム
よりご予約ください。
お電話でのご予約も承って
おります。



リノベーション現場見学会
@浦安市北栄

2022.7/30^{sat} 31^{sun}

予約制見学会のため、事前にご予約の上ご来場ください。

ご予約はこちら

HPのイベント予約フォームよりご予約ください。
お電話でのご予約も承っております。



☎0120-86-0672

受付時間 9:00 ~ 18:00 水・木・祝日定休

見どころポイント

01

15帖超！
広々&暖かりビング

リビングに隣接していた和室を繋げて、15.2帖の広々としたリビングに。ダイニングとリビング床に床暖房を敷き、床暖房対応の複合フローリング張りに。広々リビングでも冬は床暖房で部屋も暖かく過ごせます。

02

贅沢リッチな
WIC

玄関に入って左手の扉を開けると、広々5帖のウォークインクローゼットが！収納量たっぷりで、洋服以外にもお布団や季節家電の収納にしても十分なスペース。玄関に近いので、コートなどをサッと羽織れる動線の工夫も。

03

広くなった
玄関収納

玄関土間を斜めにカット！土間が繋がる先には玄関収納のスペースが。流行りの広い土間スペースは不要と思う方でも、玄関まわりの収納はたくさんあった方がいいですよね。デザイン性と機能性を両立できるのもリノベの醍醐味です。

物件情報
設備・仕様

築年数 : 築28年
広さ : 約63.6㎡
間取り変更 : 3LDK→1LDK+WIC
リノベ費用 : 約1700万円

キッチン : LIXIL/リシェル
お風呂 : LIXIL/スパージュ
トイレ : TOTO/レストバル
洗面 : Panasonic/L-class
壁 : クロス
床 : オーク20グラファイトオイル床暖房
配管交換 : 全交換

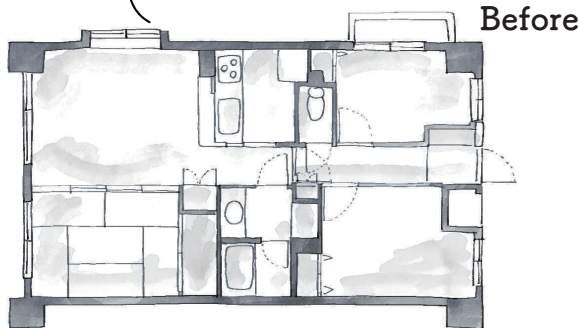
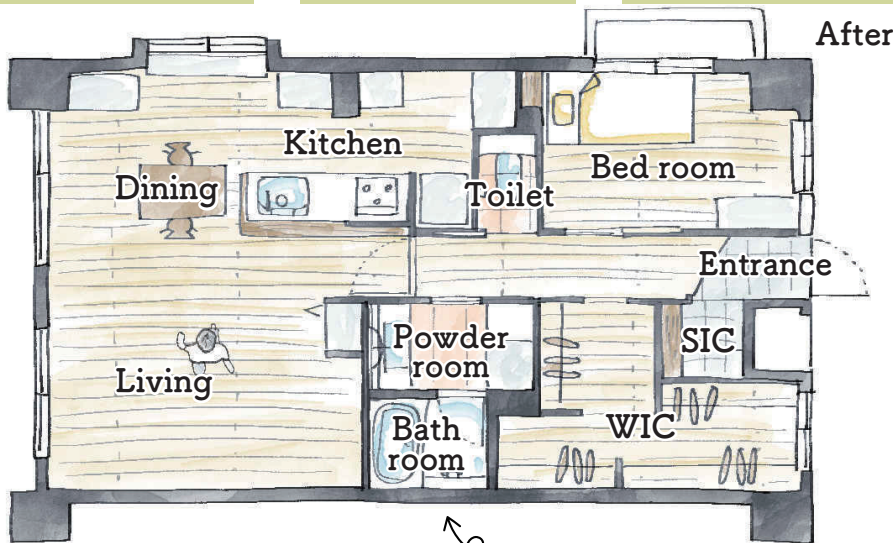

●寝室・廊下の完成イメージ大公開!! ※完成イメージバースのため実物とは一部異なります。



Re's NEWS①

SPECIAL THANKS URAYASUキャンペーン

同じ浦安にいるのも何かのご縁。日頃のご愛顧に感謝して浦安市でのリノベーションをご検討中の方にささやかではございますがプレゼントをさせていただきます。ぜひお役立てください。

【キャンペーン対象】

- ・リノベーション先が浦安市内の方（現在お住まいもしくはこれからご購入）
- ・2022年6月1日～2022年8月末日までに新規でご相談いただき、2023年3月末日までに工事完了予定の方
- ・フルリノベーション若しくは工事請負契約が税別500万円以上

上記3つの条件を満たしたお客様には… **10万円のキャッシュバック**

【ご注意】

- ※先着順のため枠が埋まり次第終了となります
- ※プレゼントのお引渡しは工事完了後とさせていただきます
- ※品質を考慮の上無理のない工事計画を立てさせていただきます

Re's NEWS②

「心地よい住まい」づくりなんでも相談会

「住まいづくり」というと、何も無い土地で家を作り上げることをイメージされると思いますが、設備の不具合や家族構成の変化による住まいのリノベーションも、「今の家族が心地よい」住まいづくりのひとつ。きっかけは色々でも、現在のお住まいを心地よく暮らしやすく、自分好みにアップデートしたいあなた！SHUKEN Reのなんでも相談会で住まいづくりの不安を解決しませんか？

◆開催日時 毎営業日（水・木・祝日定休）10:00～18:00の間で1時間程度

イベントのご予約・詳細はこちらをお読みください

◆予約方法

【ウェブサイトの相談予約フォーム】or【お電話】

上記にて相談のご希望日をお伝えください。
「チラシを見た」とお伝えいただくとスムーズです。
※予約状況によってご希望に添えない場合がございます。



リノベーションするならドラマチックにいこう * Dramatic Renovation *

◎お電話でのお問い合わせは

◎公式ホームページ

☎0120-86-0672

受付時間 9:00 ~ 18:00
水・木・祝日定休

株式会社 SHUKEN Re

https://shuken-renovation.jp/

【浦安本店】〒279-0003 千葉県浦安市海楽 2-5-35
【世田谷店】〒156-0052 東京都世田谷区経堂 1-7-9-1F
【恵比寿店】〒150-0012 東京都渋谷区恵比寿西 1-5-1