

RENOVATION OPEN ROOM

リノベーション現場見学会

@目黒区碑文谷

東急東横線「学芸大学駅」徒歩8分



デザインも収納力も諦めない。
「好き」に囲まれた家を
リノベーションで手に入れた。



※画像はイメージ写真のため実際の会場とは異なります
※この物件は販売物件ではありません

2022.10 / 1 ^{sat} 2 ^{sun}

見学
時間

①10:00 ~ ②11:00 ~ ③13:00 ~
④14:00 ~ ⑤15:00 ~ ⑥16:00 ~

※詳細は裏面をご覧ください。

SHUKEN Re

☎0120-86-0672

受付時間 9:00 ~ 18:00 水・木・祝日定休

【浦安本店】 〒279-0003 千葉県浦安市海楽 2-5-35
【世田谷店】 〒156-0052 東京都世田谷区経堂 1-7-9-1F
【恵比寿店】 〒150-0012 東京都渋谷区恵比寿西 1-5-1

ご予約はこちら

HP のイベント予約フォーム
よりご予約ください。
お電話でのご予約も承っ
ております。



見どころポイント

リノベーション現場見学会 @目黒区碑文谷

2022.10 / 1 sat 2 sun

予約制見学会のため、事前にご予約の上ご来場ください。

ご予約はこちら



HPのイベント予約フォームよりご予約ください。
お電話でのご予約も承っております。

0120-86-0672

受付時間 9:00 ~ 18:00 水・木・祝日定休

01

デメリットを逆に！ リッチなシャワールーム

躯体壁に囲まれた浴室はサイズを変えられなかったため、思い切って広々としたシャワールームへ。温水のミストサウナも完備して、バスタブがなくてもリラックスできる浴室が完成しました。洗面室、シャワールームはダークカラーでまとめて、ホテルライクなインテリアがさらにリラックス空間に。

02

収納量劇的アップ!! 明るい対面キッチン

壁向きで独立していたキッチンを、LD側へ対面式に。背面には2.3mのカップボードを設置しました。さらに、もともとキッチンのあった場所はパントリーを作り、さらに収納量アップ。カップボードはダイニングからのアクセスも良く、食器類の出し入れがしやすく設計しています。

03

大人グレイッシュな 広々LD空間

南側の窓に面したリビングダイニングは広々17帖！グレイのフローリング、壁にはエコカラットを張り、天井には間接照明を掛け、落ち着いた大人グレイッシュな空間に。リビングドアはイギリスから輸入したイエローカラーの塗料で塗装した木製ドアがアクセントになっています。

物件情報 設備・仕様

- 築年数 : 築50年
- 広さ : 約108㎡
- 間取り変更 : 4LDK→3LDK
- リノベ費用 : 約1900万円
- キッチン : ご支給品
- お風呂 : LIXIL/シャワールーム
- トイレ : ご支給品
- 洗面台 : ご支給品
- 壁 : クロス・エコカラット
- 床 : (LD) 突板フローリング
(ゲストルーム) フロアタイル
(その他) タイル
- 配管交換 : 全交換



Before

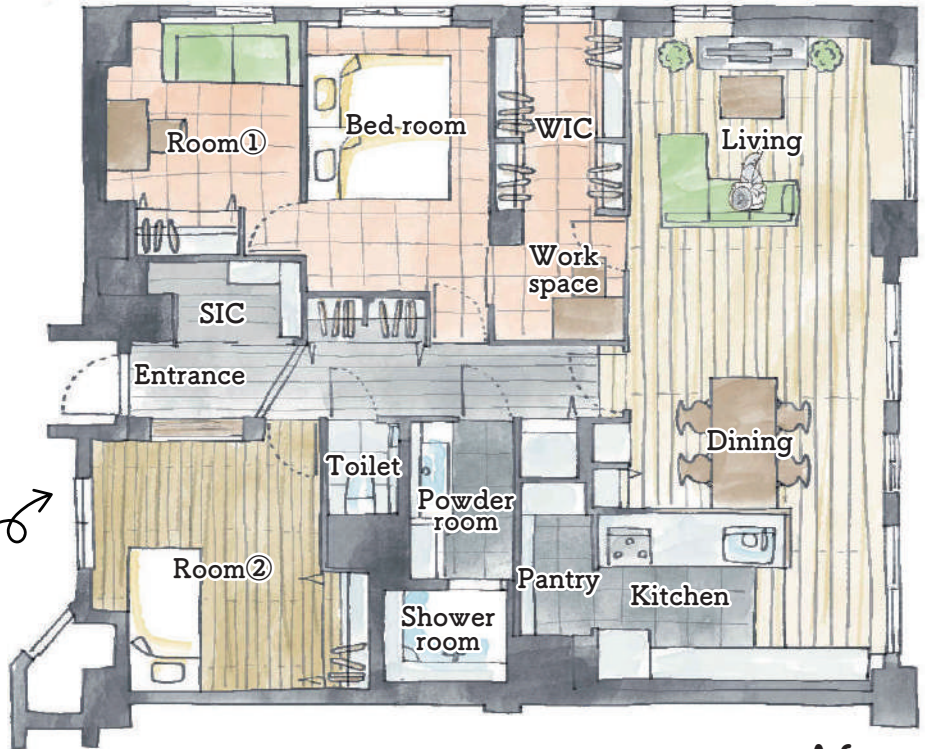

After

Re's NEWS

公式 YouTube チャンネルでは、リノベした家のルームツアー動画や、お客様の生の声を取材したインタビュー動画を配信しています！

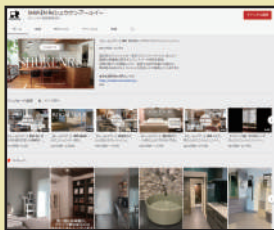

動画はこちらから♪



SHOP INFO



浦安本店

創業 23 年を迎えた浦安本店は、お客様駐車場、キッズスペース、個室を完備しています。

住所：千葉県浦安市海楽 2-5-35
TEL：0120-86-0672



世田谷支店

経堂駅から徒歩5分。広々としたワンフロアをナチュラルな雰囲気のリノベした店内です。

住所：東京都世田谷区経堂 1-7-9-1F
TEL：03-6413-1325



howzlife 恵比寿店

物件探し〜リノベまでのワンストップブランド【howzlife(ハウズライフ)】を提案します。

住所：東京都渋谷区恵比寿西 1-5-1
TEL：03-5784-1351

リノベーションするならドラマチックにしよう * Dramatic Renovation *

◎お電話でのお問い合わせは

◎公式ホームページ

0120-86-0672

受付時間 9:00 ~ 18:00
水・木・祝日定休

株式会社 SHUKEN Re

<https://shuken-renovation.jp/>

【浦安本店】〒279-0003 千葉県浦安市海楽 2-5-35
【世田谷店】〒156-0052 東京都世田谷区経堂 1-7-9-1F
【恵比寿店】〒150-0012 東京都渋谷区恵比寿西 1-5-1