

RENOVATION OPEN ROOM

リノベーション現場見学会

@新宿区若葉区

JR 中央線他「四谷駅」徒歩 5 分

戸建て
リノベ

和のある暮らしがやっぱり落ち着く。
「大人」を感じる、和モダンリノベ。

※画像はイメージ写真のため実際の会場とは異なります
※この物件は販売物件ではありません

2022.8 / 27 sat 28 sun

見学
時間

①10:00 ~ ②11:00 ~ ③13:00 ~
④14:00 ~ ⑤15:00 ~ ⑥16:00 ~

※詳細は裏面をご覧ください。

SHUKEN Re

☎0120-86-0672

受付時間 9:00 ~ 18:00 水・木・祝日定休

【浦安本店】 〒279-0003 千葉県浦安市海楽 2-5-35
【世田谷店】 〒156-0052 東京都世田谷区経堂 1-7-9-1F
【恵比寿店】 〒150-0012 東京都渋谷区恵比寿西 1-5-1

ご予約はこちら

HP のイベント予約フォーム
よりご予約ください。
お電話でのご予約も承って
おります。



見どころポイント

リノベーション現場見学会
@新宿区若葉

2022.8 / 27 Sat 28 Sun

予約制見学会のため、事前にご予約の上ご来場ください。

ご予約はこちら

HPのイベント予約フォームよりご予約ください。
お電話でのご予約も承っております。



☎0120-86-0672

受付時間 9:00 ~ 18:00 水・木・祝日定休

物件情報
設備・仕様

- 築年数 : 築26年
- 広さ : 1F/37㎡ 2F/38㎡
- 間取り変更: 4LDK→3LDK
- リノベ費用: 約1100万円
- キッチン : クリナップ/ラクエラ
- お風呂 : TOTO/サザナ
- トイレ : TOTO/ZR
- 洗面台 : 造作洗面台
- 壁 : 全室クロス
- 床 : 朝日ウッドテック / MRXウォルナット / サンゲツ/一部フロアタイル
- 配管交換 : 宅内全交換

01

デザイン必見!
和モダンリビング

元々和室だったリビングは和室の雰囲気を残しつつ、和モダンなインテリアに。間仕切り撤去のために露出した柱や筋交いを現し、障子はアイアン塗装で和×現代のインテリアを組み合わせたリビングに生まれ変わりました。

02

2人でも楽々♪
広々キッチン

キッチン背面に造作カウンターを設置しました。カウンター上には室内窓を作り、デザイン性も◎キッチン左にはカップボードを置き、収納量は格段にアップ。ゆったりとスペースを取り、大人数が立っても余裕のある広さです。

03

憧れの
イマドキ和室

2Fの和室をモダンな“イマドキ和室”へ大変身。縁の無い琉球畳を使用し、縁甲板にはウォルナットを採用。同じ和室でも雰囲気がガラッと変わり、今まで以上に落ち着ける空間になりました。

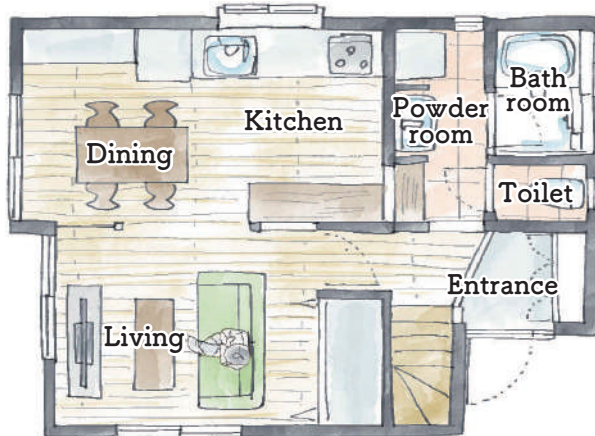

1F/After

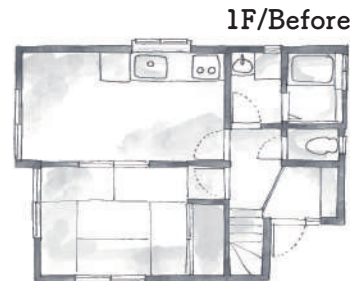

1F/Before

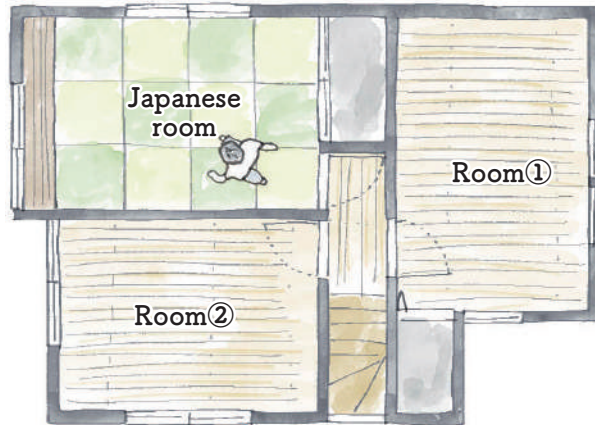

2F/After

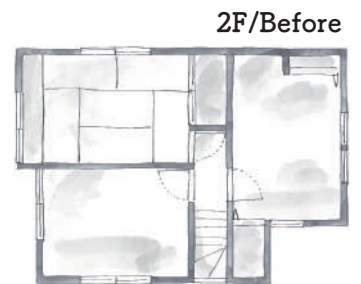

2F/Before

Re's NEWS

公式 YouTube チャンネルでは、リノベした家のルームツアー動画や、お客様の生の声を取材したインタビュー動画を配信しています!

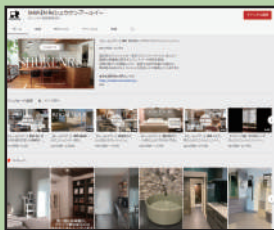

動画はこちらから♪



SHOP INFO



浦安本店

創業 23 年を迎えた浦安本店は、お客様駐車場、キッズスペース、個室を完備しています。

住所: 千葉県浦安市海楽 2-5-35
TEL: 0120-86-0672



世田谷支店

経堂駅から徒歩5分。広々としたワンフロアをナチュラルな雰囲気にリノベした店内です。

住所: 東京都世田谷区経堂 1-7-9-1F
TEL: 03-6413-1325



howzlife 恵比寿店

物件探し~リノベまでのワンストップブランド【howzlife(ハウズライフ)】を提案します。

住所: 東京都渋谷区恵比寿西 1-5-1
TEL: 03-5784-1351

リノベーションするならドラマチックにしよう * Dramatic Renovation *

◎お電話でのお問い合わせは

◎公式ホームページ

☎0120-86-0672

受付時間 9:00 ~ 18:00
水・木・祝日定休

株式会社 SHUKEN Re

<https://shuken-renovation.jp/>

【浦安本店】〒279-0003 千葉県浦安市海楽 2-5-35
【世田谷店】〒156-0052 東京都世田谷区経堂 1-7-9-1F
【恵比寿店】〒150-0012 東京都渋谷区恵比寿西 1-5-1