

子供部屋、ファミクロ、土間収納、パントリー
65 m²で全部叶えた理想の間取り



※画像は完成イメージパースのため実物とは一部異なります。

リノベ完成現場見学会

@市川市南市川

JR総武線「市川駅」より徒歩6分

リノベーションするならドラマチックに
Dramatic Renovation

SHUKEN Re

SHUKEN Re

【浦安本店】〒279-0003 千葉県浦安市海楽 2-5-35
【世田谷店】〒156-0052 東京都世田谷区経堂 1-7-9-1F
【青山店】 〒107-0061 東京都港区北青山 2-10-17-104

2026. 8 / 1 sat 2 sun

見学時間

①10:00 ~ ②11:00 ~ ③13:00 ~
④14:00 ~ ⑤15:00 ~ ⑥16:00 ~

※学生及び建築・インテリア・不動産業など
同業の方の参考見学はご遠慮願います。

ご予約はこちら



ホームページのイベント
予約フォームよりご予約
ください。

お電話でのご予約も承っております。

0120-86-0672

受付時間 9:00 ~ 18:00 水・木・祝日定休

リノベ完成現場見学会 @市川市市川南

2026.8 / 1 sat 2 sun

見学時間 ①10:00～②11:00～③13:00～
④14:00～⑤15:00～⑥16:00～

予約制見学会のため、事前にご予約の上ご来場ください。

ご予約はこちら

HPのイベント予約フォームよりご予約ください。お電話でのご予約も承っております。



☎0120-86-0672

受付時間 9:00～18:00 水・木・祝日定休

物件情報 設備・仕様

物件種別：マンション

築年数：築46年

広さ：約65㎡

間取り変更：2LDK→2LDK+WIC+SIC

キッチン：クリナップ/ステディア

浴室：LIXIL/リノビオV

トイレ：既存利用

洗面台：造作

壁：クロス・タイル・木目パネル

床：挽き板フローリング・フロアタイル

配管交換：給排水/全交換

排気・ガス/切り直し

※当物件は販売物件ではございません。
購入希望の方のご来場はご遠慮ください。

POINT 01 65㎡で全部叶った!理想の間取り

ご要望は、子供部屋、WIC、SIC、パントリー。個室の広さをコンパクトにするだけでなく、家事のしやすさ、子供部屋の風通しなど暮らしやすさにもこだわった住まいが実現しました。元々の2LDKをキープしつつ収納を大幅にアップさせた間取りの工夫をぜひ現地でお確かめください!

POINT 03 生活感を見せないコツは収納の位置

キッチンまわりの収納は、LDKから見えない位置になるよう配慮し、ごちゃつきや生活感なるべく目に入らないよう工夫しました。また各収納は扉をつけず、目隠しが必要な場所にはカーテンを設置。扉がないことで出し入れもスムーズになり、収納が億劫になることも防げます。

POINT 02 築年数を感じさせない工夫を

室内窓や照明計画を含めたインテリア性はもちろん、配管交換や段差解消など、見えない部分にも手入れを施しました。手持ちの家具も映えるよう配慮しつつ、洗練されたインテリアの、物件自体の価値も上がるようなリノベーションを実現しました。

POINT 04 収納の位置が要!家事ラク動線

洗濯で使用する脱衣室～WICは廊下の動線上に近い位置で配置し、洗濯物の収納まで考えたスムーズな動線に。キッチン周りはパントリーに出入口を2か所設けて、ダイニング～キッチン～パントリーが回遊できる動線。帰宅後のキッチンへの動線も良く、家事ラクを叶える工夫を凝らしました。

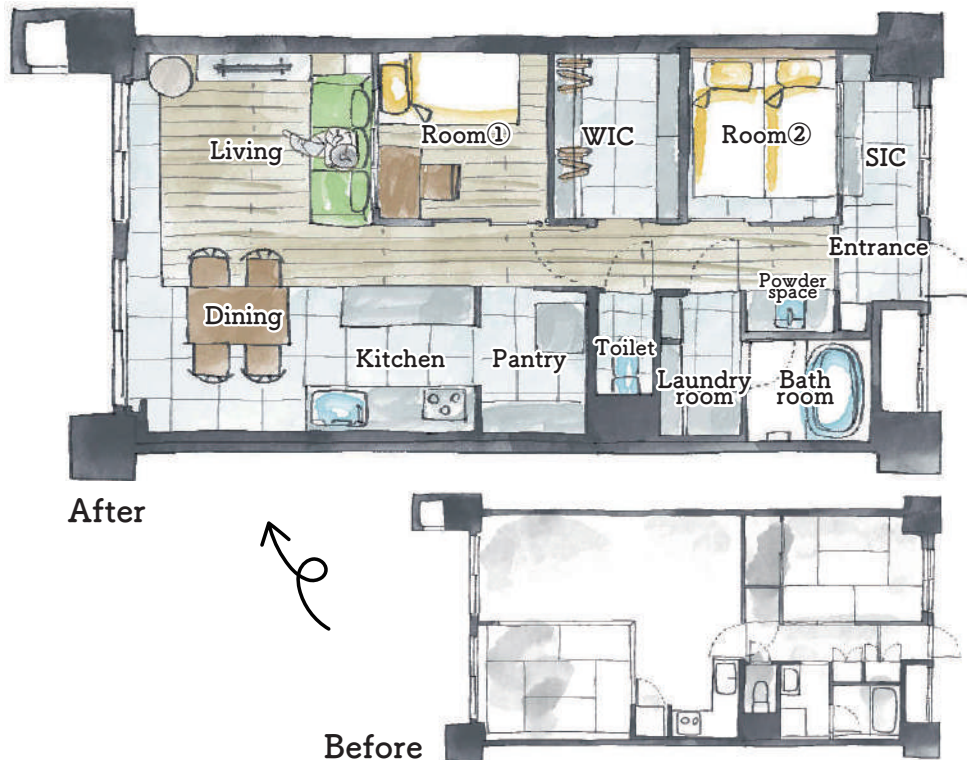

OFFICIAL SNS

YouTube

お家の中を動画で見られるルームツアーや、実際にリノベされたお施主様のリノベへの熱い想いが詰まったインタビュー動画も公開しています!

【公式】



Instagram

公式アカウントは事例やリノベに役立つ情報を更新中!他にもなかなか見られない施工現場の様子を追える施工現場アカウントも!

【公式】



【施工現場】



SHOP INFO



浦安本店

創業27年目を迎えた浦安本店は、お客様駐車場、キッズスペース、個室を完備しています。

アクセス：
京成バス千葉ウエスト / 海楽バス停そば
TEL:0120-86-0672



世田谷店

経堂駅から徒歩5分。広々としたワンフロアをナチュラルな雰囲気にもリノベした店内です。

アクセス：
小田急線 / 経堂駅 徒歩5分
TEL : 03-6413-1325



青山店

青山店では物件探し～リノベまでのワンストップサービスのご提案に加え、SAUNAGEの展示もしています。

アクセス：
東京メトロ / 外苑前駅 徒歩4分
TEL : 03-5784-1351

リノベーションするならドラマチックにこう
* Dramatic Renovation *

◎お電話でのお問い合わせは

☎0120-86-0672

受付時間 9:00～18:00 水・木・祝日定休

株式会社 SHUKEN Re

SHUKEN Re

【浦安本店】〒279-0003 千葉県浦安市海楽 2-5-35
【世田谷店】〒156-0052 東京都世田谷区経堂 1-7-9-1F
【青山店】 〒107-0061 東京都港区北青山 2-10-17-104