

築 34 年。
大人上品がイマドキお洒落
「リビングが主役の家」が完成しました。



欲張っていこう。

SHUKEN Re

RENOVATION

※実際の完成パースです

RENOVATION OPEN ROOM

@東京都江東区 都営新宿線「東大島駅」徒歩 7 分

完全予約制

見学無料

築 34 年のマンションの一室をフルリノベーションしました！大胆な間取り変更で、LD の位置を大移動！
主役のリビングは窓側に大きく取り、躯体現しの天井 × アイボリーと木の色使いが上品で大人な住まいに仕上がりました！

※ 詳しくは裏面をチェック！ ※ 販売物件ではありません



＼ 2 日間だけの限定公開！ ／

完全予約制のため、事前にご予約の上ご来場ください。

7/31 sat 8/1 sun

見学
時間

①10:00~ ②10:30~ ③11:00~ ④11:30~ ⑤13:00~ ⑥13:30~
⑦14:00~ ⑧14:30~ ⑨15:00~ ⑩15:30~ ⑪16:30~

見学のみ場合は 30 分、ご相談もご希望の場合は 60 分とし1組様ずつスタッフがじっくりご案内いたします。より詳しいご相談をご希望の場合はご予約時にお伝えください。

事前予約でご来場いただいた方全員に SHUKEN Re の施工事例集をプレゼント！

イベントの詳細・ご予約は
こちらを check！
お電話でも承ります。



SHUKEN Re

【浦安本店】〒279-0003 千葉県浦安市海楽 2-5-35

【世田谷支店】〒156-0052 東京都世田谷区経堂 1-7-9 1F

☎0120-86-0672

RENOVATION

見どころポイント

- 延べ床面積：約 58㎡ ●配管・設備：全交換 ●レイアウト変更：あり
- キッチン：クリナップ ラクエラ ●浴室：TOTO マンションリモデル
- 洗面：TOTO ドレーナ ●トイレ：TOTO ピュアレスト GG1
- 床：LD、廊下・複合フローリング 水まわり、個室・フロアタイル
- 壁：全室クロス 天井：躯体現し



1 窓際の床はインナーテラス風にフロアタイルを敷設。趣味の観葉植物のお手入れで床が汚れてもお掃除しやすく、床の切り替えがアクセントにもなります。

2 キッチンは大人が2人で立っても広々使えるスペースを確保しました。キッチン横のパントリーには冷蔵庫置き場も設置し、生活感を無くす工夫もしています。

3 リビングと隣接する個室との間の壁には室内窓を設置。リビング側の空調を共有するため室内窓は開閉できるように造作しました。壁が抜けることで、リビングが広く見える視覚効果も◎

4 お家の真ん中に大きなファミリークロークを設置。収納を一か所に集約することで家事動線が楽になるよう設計しました。各個室には収納を作らないので個室のスペースが広く取れるメリットも。

5 玄関は土間を広げてSICを造作。有孔ボードを設置した壁はコートなど様々な物を掛けることができます。玄関の暗さ狭さを解消し、収納力もアップする一石三鳥のSICです。

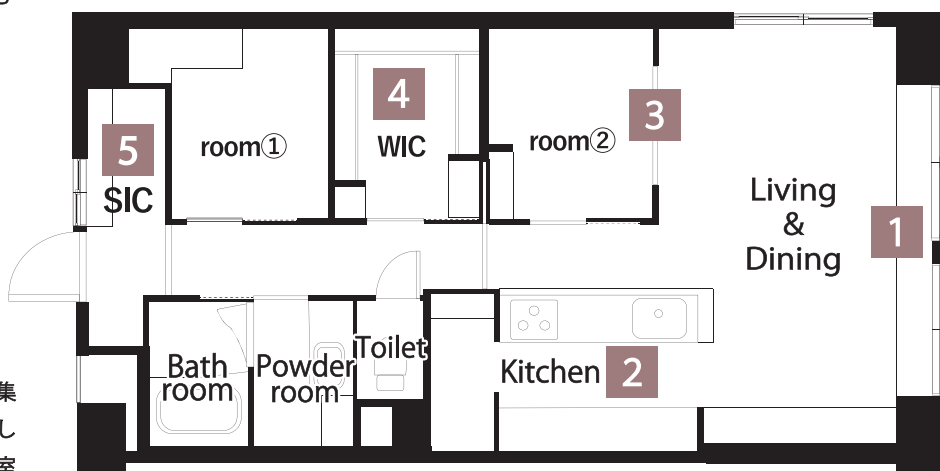
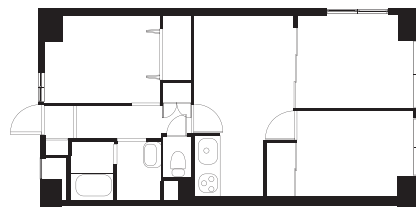

SHUKEN Re Renovation 施工事例



施工事例の中からスタッフおすすめの事例をご紹介します。webサイトには他にも多くの事例が掲載されていますので是非、ご覧くださいませ!



物件種別：マンション(築20年) / 広さ:88㎡
家族構成:ご夫婦(40代) / 工期:50日 / 費用約1100万円 / 中古を買ってリノベ



物件種別：マンション(築43年) / 広さ:78㎡
家族構成:ご夫婦(30代)+お子様3人 / 工期60日 / 費用:1100万円 / 中古を買ってリノベ

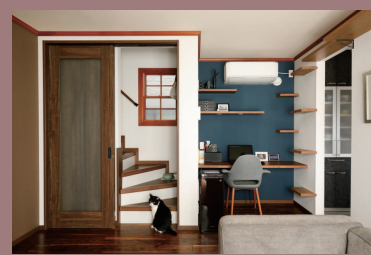

物件種別：戸建て(築16年) / 広さ:102㎡
家族構成:ご夫婦(30代)+猫2匹 / 工期:80日 / 費用:1300万円 / 中古を買ってリノベ

ヘリンボーンの床や
タイルで意匠性UP!



和室だった部分は仕切り扉の開閉でフレキシブルに使える空間に。子ども達のプレイルームやゲストルームとして大活躍!!



リビングをぐるりと囲むようにキャットウォークを設置。猫ちゃんもご夫婦もノンストレスで快適に暮らせるリビングダイニングアイデア!



リノベーションするならドラマチックにいこう * Dramatic Renovation *

株式会社 SHUKEN Re

◎お電話でのお問い合わせは

0120-86-0672

【受付時間】
9:00~18:00
水曜・祝日定休

◎公式ホームページ <https://shuken-renovation.jp/>

【浦安本店】 〒279-0003 千葉県浦安市海楽 2-5-35 TEL.047-304-5827 / FAX.047-350-9372
【世田谷支店】 〒156-0052 東京都世田谷区経堂 1-7-9 1F TEL.03-6413-1325 / FAX.03-6413-1326