



欲張っていこう。

**SHUKEN Re**

RENOVATION

住み慣れた間取りと、動きなれた家事動線。  
「いつも」を変えずに気分を変える。

# RENOVATION OPEN ROOM

@ 千葉県市川市行徳駅前 4-1-16

マンションニュー行徳第一 221 号室

入場無料

築 46 年のマンションの一室をリノベーションしました。既存の間取りや収納を活かしつつ、素材や色でオリジナリティをプラス！可動間仕切りや可動棚の設置など、ライフスタイルやシーンに応じて自由に使える工夫が盛りだくさん。当日はリノベーションに関する相談も承っていますのでぜひご来場ください！

※ 詳しくは裏面をチェック！ ※ 販売物件ではありません



2020.

2 / 8 sat · 9 sun

10:00-12:00 / 13:00-17:00  
(最終入場 11:45) / (最終入場 17:00)

2 日間だけの  
限定オープン！

ご来場者全員に SHUKEN Re の施工事例集をプレゼント！



東京メトロ東西線「行徳駅」徒歩 6 分



※写真はイメージです

# RENOVATION

## 見どころポイント

- 延べ床面積：約 48 ㎡ ●レイアウト変更：なし ●配管：全交換
- 設備：全交換（給湯器：追い炊き付きに変更）
- キッチン：クリナップ ラクエラ ●トイレ：TOTO ピュアレスト QR
- 洗面：造作 ●浴室：TOTO マンションリモデル WG
- 床：朝日ウッドテック フローリング ●壁：クロス・タイル

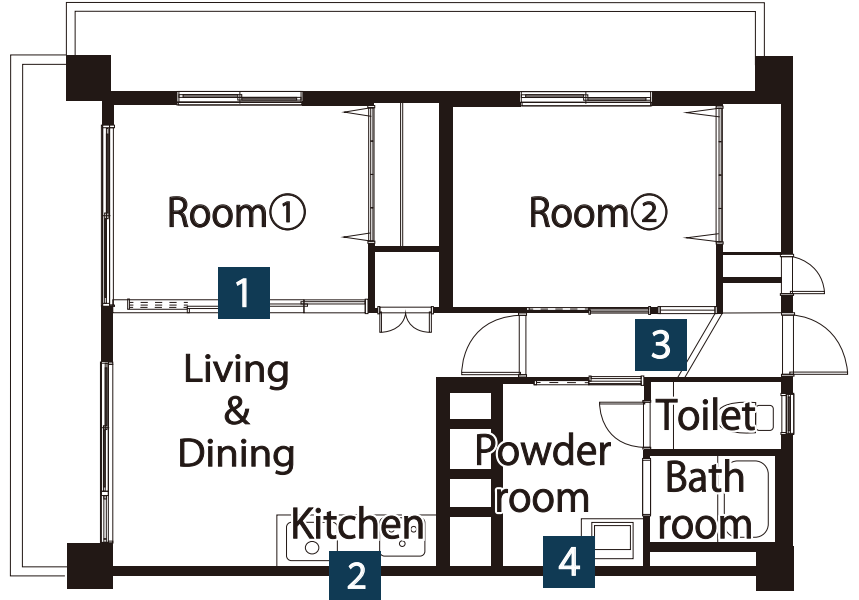
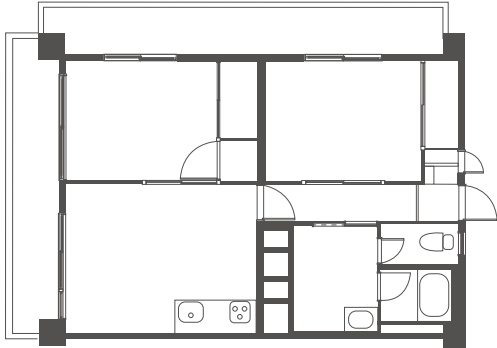

**1** 洋室とLDKの境には可動式の間仕切りを採用。ライフスタイルの変化に応じた大きなLDKとしても、個室としても利用可能。洋室の収納は押入れと同じ奥行きで大容量！

**2** タイルや造作の収納でオリジナルリティをプラスしたキッチン。印象的なLDKのアクセントクロスとも相性が良くお部屋の雰囲気を高めています。

**3** 框を斜めにすることで土間を広げ、デッドスペースだった部分は可動式の収納に。限られた空間を広く見せる工夫をしています。

**4** 洗面台はオーダーで制作。収納付きの三面鏡を採用し、収納力と機能性をアップ！使い勝手が良く、おしゃれな洗面スペースができました！

### SHUKEN Re Renovation 施工事例



施工事例の中からスタッフおすすめの事例をご紹介します。webサイトには他にも多くの事例が掲載されていますので是非、ご覧くださいませ！

こちらを  
チェック！



物件種別：マンション / 広さ：70㎡ / 工期：70日 / 家族構成：ご夫婦(30代)+お子様1人  
リフォーム費用：890万円 / 持ち家リノベ

扉がなくてもすっきりと収まるレイアウトとサイズ感

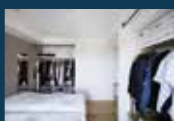

物件種別：マンション / 広さ：70㎡ / 工期：70日 / 家族構成：ご夫婦(30代)+お子様2人  
リフォーム費用：1028万円 / 中古を買ってリノベ

造作梁や無垢の床、間接照明が醸し出す上質な雰囲気とハンモックの遊び心が調和したリビングダイニングがポイント!!



物件種別：マンション / 広さ：86㎡ / 工期：60日 / 家族構成：ご夫婦(30代)+お子様2人  
リフォーム費用：1150万円 / 中古を買ってリノベ

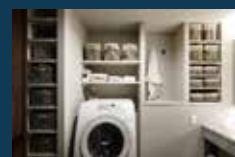

← イメージは海外ドラマに出てきそうなホテルライクな洗面室。収納には扉を付けず、ぴったりのBOX収納ですっきりとした空間に!

あなたの好きな家は、あなたとあなたの家族をハッピーにする

株式会社 SHUKEN Re

◎お電話でのお問い合わせは

0120-86-0672

【受付時間】  
9:00~18:00  
水曜・祝日定休

◎公式ホームページ

<https://shuken-renovation.jp/>

〒279-0003千葉県浦安市海菜2-5-35 TEL.047-304-5827 FAX.047-706-4400 (24時間受付)