

RENOVATION OPEN ROOM



家族の好きを詰め込もう

SHUKEN Re

RENOVATION

部分的な
リフォームをお考え
の方もぜひご来場
ください！

2019 **7** / 20 (sat) 21 (sun) 10:00~12:00 (最終入場 11:45)
13:00~17:00 (最終入場 17:00)

@ 東京都江戸川区北葛西 4-1-15 藤和シティホームズ西葛西 509 号室 入場無料

ご来場者全員に
SHUKEN Re の
施工事例集を
プレゼント!!



RENOVATION

見どころポイント

- 延べ面積：約 93 ㎡ (1F, 58 ㎡ / 2F, 35 ㎡) ●間取り変更：有 (4LDK→2LDK+DEN+WIC) ●配管交換：全交換
 - キッチン：クリナップ ステディア ●お風呂：TOTO マンションリモデル WG シリーズ ●トイレ：TOTO ネオレスト RH1
 - 洗面：1F 造作・2F ウッドワン 無垢の木の洗面台 ●壁：クロス(アクセントクロス 6 種)・タイル(5 種)・エコカラット
 - 床：洗面, 納戸, 土間：コンクリート・トイレ, 洗面：フロアタイル・キッチン：タイル・洋室①②：カーペット
- 1F フローリング チークヘリンボーン・2F フローリング ウォルナット ※新規床組み

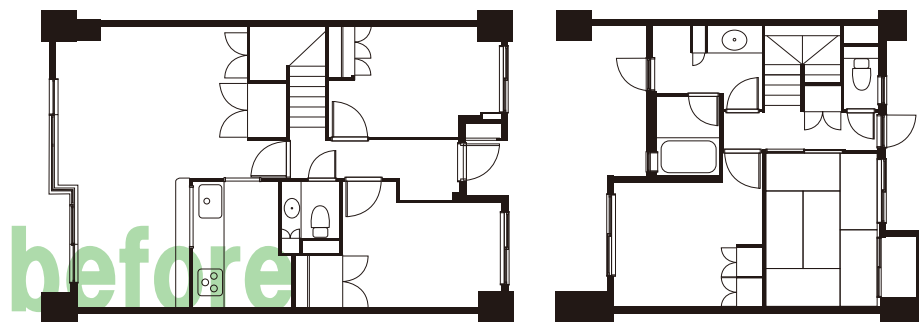
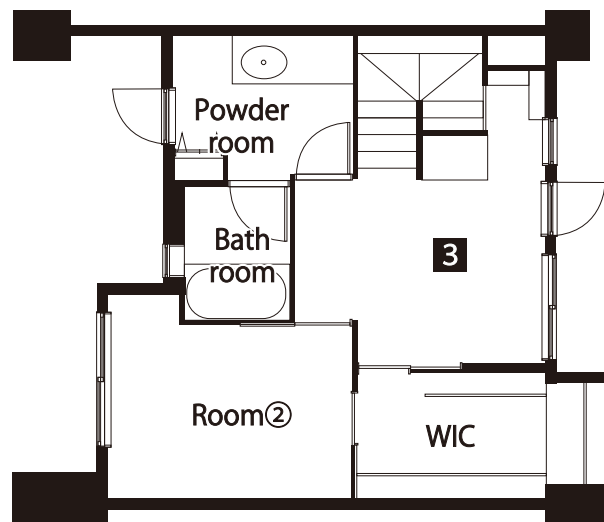
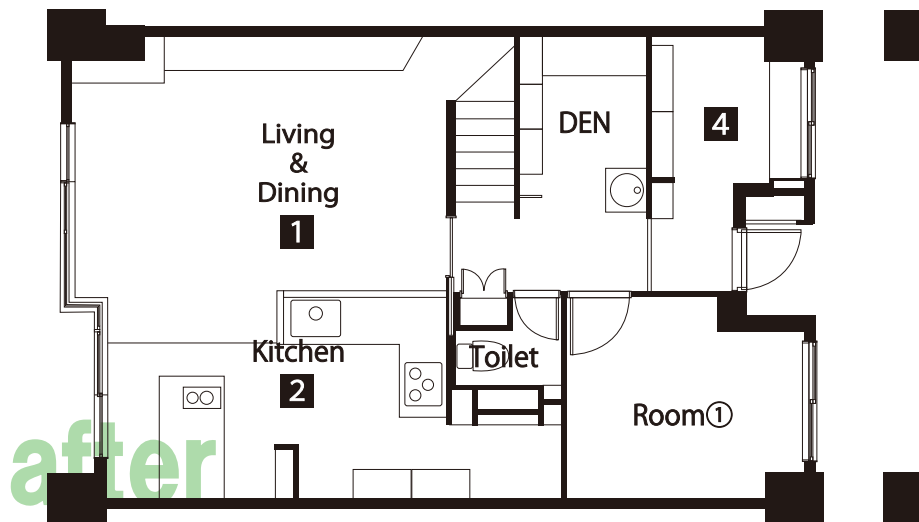

秀建グループが物件探しからリノベーションまでワンストップでお手伝いした物件です。マンションには珍しいメゾネットタイプのお部屋に、家族の「好き」を詰め込みました！



完成予定パース

1 収納を取り込みスペースを広げたキッチンにはガスとIHのコンロをダブル付け！大容量のパントリーと広々とした作業台も新設し料理教室やホームパーティーにもぴったりです！LDとキッチンの間は造作のFIX窓を設置して、メリハリをつけたLDKを実現しました。



完成予定パース

2 ヘリンボーン張りのフローリングが印象的なリビングダイニング。壁には造作の収納を設置し、本やCDをオシャレにディスプレイできます。階段下はアーチ型の入り口の収納スペース。秘密基地のような空間ならおもちゃの片付けも楽しんで出来そう…！



イメージ写真

3 2Fは部屋数を減らし大きなフリースペースとファミリークローゼット(WIC)を新設。トイレがあった空間にはL型の本棚とカウンターを設置し「家族の空間」を最大限に。階段横の壁は柵に変え、窓からの光を階段におすそ分けできるようになりました。



イメージ写真

4 玄関から土間続きの納戸はカーテンで仕切り、ベビーカーやストック品置き場として利用。普段使いの靴と分けて置くので見た目も日々の使い勝手も◎生活動線を考え、玄関脇には洗面とは別に手洗い場を新設。来客時にも大活躍です！

SHUKEN Re では物件探しからのご相談も承っております。お住まいに関するお悩みは何でもスタッフにご相談ください！
※当日は駐車場のご用意はありませんので、公共交通機関でお越しいただくか近隣の有料駐車場をご利用ください。



SHUKEN Re
株式会社 SHUKEN Re

あなたの好きな家は、あなたとあなたの家族をハッピーにする

◎お電話でのお問い合わせは

0120-86-0672

[受付時間]
9:00~18:00
水曜・祝日定休

◎公式ホームページ <https://shuken-renovation.jp/>

〒279-0003千葉県浦安市海楽2-5-35 TEL.047-304-5827 FAX.047-706-4400 (24時間受付)

今話題の中古物件を購入したりリノベーションもお任せください。
物件購入の際に、やりたいリフォームに合わせた物件を探すことが出来ます

