

築 37 年。

「家で過ごす時間がいちばん楽しい」  
と思えるリノベーション。



欲張っていこう。

**SHUKEN Re**

RENOVATION

# RENOVATION OPEN ROOM

@東京都調布市 京王線「仙川」徒歩 15 分

完全予約制

見学無料

築 37 年のマンションの一室をリノベーションしました！一般的な 3LDK の間取りを、WIC や土間収納の新設で収納力を高めつつ心地よい時間が過ごせる空間に大改装。家で過ごす時間が増えた今ぜひご覧いただきたいリノベーションです。

※ 詳しくは裏面をチェック！ ※ 販売物件ではありません



＼ 2 日間だけの限定公開！ ／

6 / 5 sat 6 sun

完全予約制のため、事前にご予約の上ご来場ください。

見学  
時間

①10:00~ ②10:30~ ③11:00~ ④11:30~ ⑤13:00~ ⑥13:30~  
⑦14:00~ ⑧14:30~ ⑨15:00~ ⑩15:30~ ⑪16:30~

見学のみ場合は 30 分、ご相談もご希望の場合は 60 分とし1組様ずつスタッフがじっくりご案内いたします。より詳しいご相談をご希望の場合はご予約時にお伝えください。

事前予約でご来場いただいた方全員に SHUKEN Re の施工事例集をプレゼント！

イベントの詳細・ご予約は  
こちらを check！  
お電話でも承ります。



**SHUKEN Re**

【浦安本店】〒279-0003 千葉県浦安市海楽 2-5-35

【世田谷支店】〒156-0052 東京都世田谷区経堂 1-7-9 1F

☎ 0120-86-0672

# RENOVATION

## 見どころポイント

- 延べ床面積：約 72 ㎡ ●配管・設備：全交換 ●レイアウト変更：あり
- キッチン：TOTO ミッテ ●浴室：TOTO リモデルバスルーム WT
- 洗面：SHUKEN Re オリジナル ●トイレ：TOTO ZR
- 床：LD, サンルーム・フローリング/寝室・カーペット  
玄関, 土間収納・モルタル/他・フロアタイル
- 壁：洗面周辺・タイル/他・クロス



**1** 玄関・廊下・土間収納の床はモルタル仕上げ。ご夫婦の共通の趣味である自転車が置きやすいよう玄関框は斜めにカットし、可動棚や有効ボードで収納力も高めた技あり空間！

**2** 造作のベッドボードに羽目板を貼りこみ、落ち着いたホテルライクな寝室に。クロゼットは1カ所に集約し、カーペット貼りの床や天井の仕上げは寝室と合わせて、解放的な雰囲気を出しました。

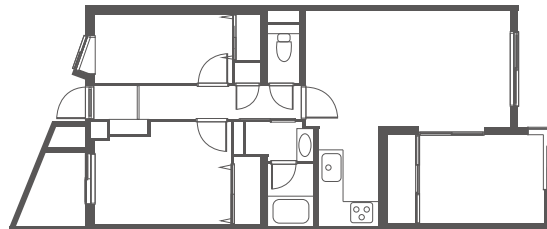

**3** 水まわりは躯体に囲まれているため大きなレイアウト変更はせず、コンパクトながら使い勝手の良い空間に。造作洗面化粧台とタイル貼りの壁で遊び心のあるかわいい洗面スペースが実現！

**4** サンルームの床はリビングと合わせてパーケットフローリングを採用。デスクも設置し、在宅勤務用・来客用の他、趣味部屋やカフェスペースも兼ねる部屋の想定で、外庭とも繋がるとっておきの空間を創出！

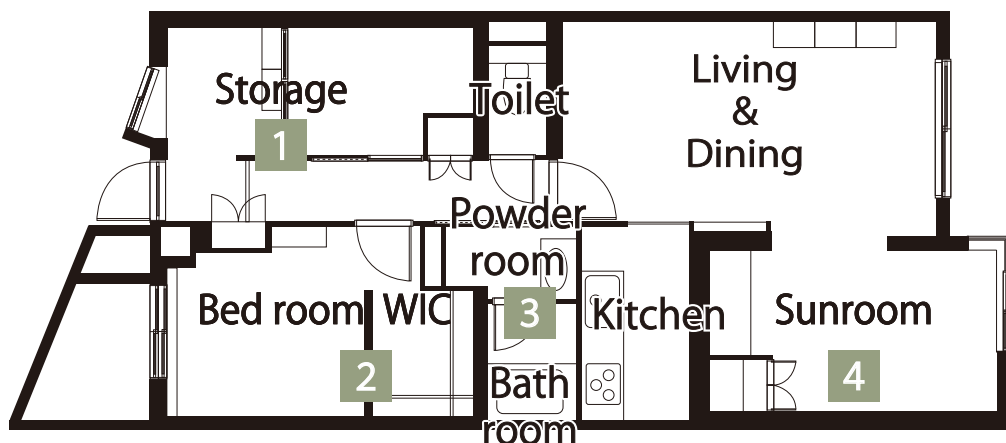

### SHUKEN Re Renovation 施工事例



施工事例の中からスタッフおすすめの事例をご紹介します。webサイトには他にも多くの事例が掲載されていますので是非、ご覧くださいませ！



物件種別：マンション（築20年）/ 広さ：88㎡  
家族構成：ご夫婦（40代）/ 工期：50日 / 費用約1100万円 / 中古を買ってリノベ



物件種別：マンション（築43年）/ 広さ：78㎡  
家族構成：ご夫婦（30代）+ お子様3人 / 工期60日 / 費用：1100万円 / 中古を買ってリノベ



物件種別：戸建て（築16年）/ 広さ：102㎡  
家族構成：ご夫婦（30代）+ 猫2匹 / 工期：80日 / 費用：1300万円 / 中古を買ってリノベ

ヘリンボーンの床やタイルで意匠性UP!



和室だった部分は仕切り扉の開閉でフレキシブルに使える空間に。子ども達のプレイルームやゲストルームとして大活躍!!



リビングをぐるりと囲むようにキャットウォークを設置。猫ちゃんもご夫婦もノンストレスで快適に暮らせるリビングダイニングアイデア!



リノベーションするならドラマチックにいこう \* Dramatic Renovation \*

 株式会社 SHUKEN Re

◎お電話でのお問い合わせは

 **0120-86-0672**

【受付時間】  
9:00~18:00  
水曜・祝日定休

◎公式ホームページ

<https://shuken-renovation.jp/>

【浦安本店】 〒279-0003 千葉県浦安市海楽 2-5-35 TEL.047-304-5827 / FAX.047-350-9372  
【世田谷支店】 〒156-0052 東京都世田谷区経堂 1-7-9 1F TEL.03-6413-1325 / FAX.03-6413-1326